

# Landkreis Vorpommern-Rügen

## Der Landrat



### Zusammenfassung der Restriktionsgebiete zum Ausbruch der Wildvogelgeflügelpest

#### Wildvogelgeflügelpest - Sperrbezirk (Stand 09.12.2016):

- die gesamte Gemeinde Ostseeheilbad Zingst
- von der Gemeinde Pruchten: der Ortsteil Bresewitz
- von der Stadt Barth: die Landzunge im Bereich Hinterste Berge
- von der Gemeinde Groß Mohrdorf: die Ortsteile Kinnbackenhagen, Batevitz, Bisdorf, Groß Mohrdorf, Klein Mohrdorf, Hohendorf, die Inseln Bock, Großer Werder und Kleiner Werder
- von der Gemeinde Klausdorf: die Ortsteile Barhöft und Klausdorf
- von der Gemeinde Kramerhof: die Ortsteile Parow, Groß Damitz, Kramerhof
- von der Gemeinde Prohn: die Ortsteile Prohn, Klein Damitz und Muuks
- von der Gemeinde Altenpleen: die Ortsteile Altenpleen und Günz
- von der Gemeinde Preetz: der Ortsteil Oldendorf
- die gesamte Hansestadt Stralsund
- von der Gemeinde Wendorf: der Ortsteil Teschenhagen
- von der Gemeinde Sundhagen: die Ortsteile Neuhof, Niederhof, Middelhagen, Reinberg, Falkenhagen, Stahlbrode
- von der Stadt Putbus: die Ortsteile Putbus, Lauterbach, Neuendorf, Wreechen, Kasnevit, Krakvitz, Neukamp, Glowitz und Gremmin
- von der Gemeinde Gustow: die gesamte Halbinsel Drigge einschließlich Ortsteil Drigge
- von der Gemeinde Garz: die Ortsteile Glewitz, Smittershagen
- von der Stadt Sassnitz: die Ortsteile Sassnitz, Mukran, Dargast, Buddenhagen, Werder
- von der Stadt Marlow: die Ortsteile Allerstorf und Jahnkendorf
- von der Gemeinde Semlow: der Ortsteil Camitz
- von der Gemeinde Ahrenshagen-Daskow: die Ortsteile Pantlitz, Prusdorf, Gruel, Tribohm, vom Ortsteil Ahrenshagen nur der Koppelweg

## Wildvogelgeflügelpest - Beobachtungsgebiet (Stand 09.12.2016):

Der gesamte Landkreis Vorpommern-Rügen mit Ausnahme folgender Gemeinden:

Deyelsdorf, Drechow, Franzburg, Glewitz, Grammendorf, Gransebieth, Gremersdorf-Buchholz, Hugoldsdorf, Jakobsdorf, Lindholz, Milienhagen-Oebelitz, Papenhagen, Richtenberg, Splietsdorf, Stadt Grimmen, Süderholz, Tribsees, Velgast (Territorium südlich der B 105) Weitenhagen, Wendisch-Baggendorf, Wittenhagen ohne den Ortsteil Kakernehl, sowie mit Ausnahme der als Wildvogelgeflügelpest-Sperrbezirk per Allgemeinverfügung des Landrates des Landkreises Vorpommern-Rügen bekannt gemachten Gebiete.

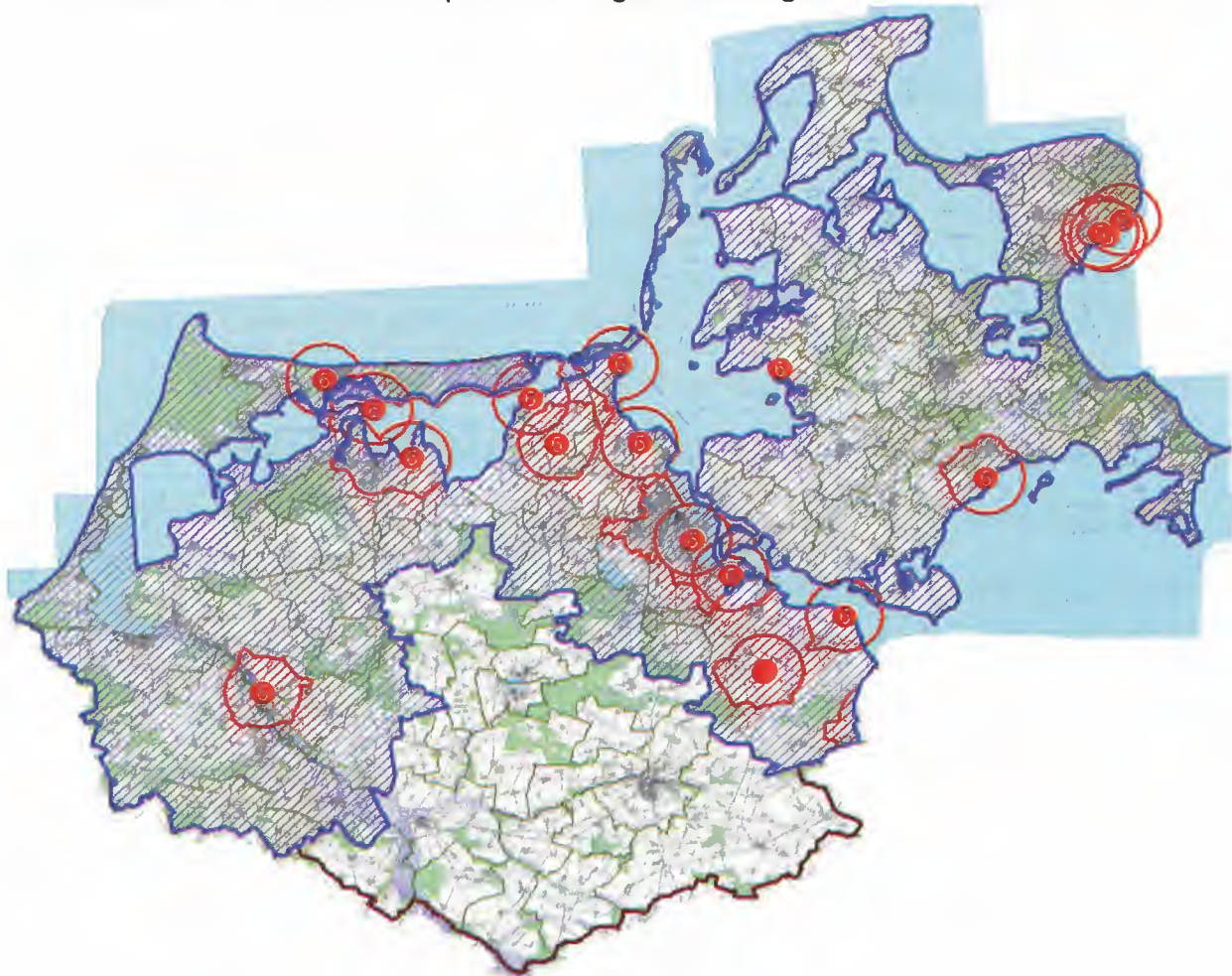

 Wildvogelgeflügelpest - Sperrbezirk

 Wildvogelgeflügelpest - Beobachtungsgebiet

 Ausbruch Wildvogelgeflügelpest oder Geflügelpest

**Hinweis:** In diesem Schreiben werden die per Allgemeinverfügung bekannt gemachten Restriktionsgebiete zum Ausbruch der Wildvogelgeflügelpest im Landkreis Vorpommern-Rügen für den besseren Überblick zusammengefasst. Rechtsverbindlich sind die öffentlich bekannt gemachten Allgemeinverfügungen des Landrates.

Im Auftrag

S. Keil  
 Amtstierärztin

Stralsund 09.12.2016