

# Landkreis Vorpommern-Rügen

## Der Landrat



### Zusammenfassung der Restriktionsgebiete zum Ausbruch der Wildvogelgflügelpest

#### **Wildvogelgflügelpest - Sperrbezirk (Stand 08.02.2017):**

- die Stadt Putbus selbst mit dem Ortsteilen: Beuchow, Darsband, Freetz, Gremmin, Lauterbach, Lonvitz, Muglitz, Nadelitz, Neuendorf, Pastitz, Vilmnitz, Wobbanz, Wreechen, Insel Vilm
- von der Stadt Ribnitz-Damgarten folgende Ortsteile: Ribnitz, Damgarten, Petersdorf und Pütznitz

#### **Wildvogelgflügelpest - Beobachtungsgebiet (Stand 08.02.2017):**

Der gesamte Landkreis Vorpommern-Rügen mit Ausnahme folgender Gemeinden:

- Deyelsdorf, Drechow, Franzburg, Glewitz, Grammendorf, Gransebieth, Gremerdorf-Buchholz, Hugoldsdorf, Jakobsdorf, Lindholz, Millienhagen-Oebelitz, Papenhagen, Rich-tenberg, Splietsdorf, Stadt Grimmen, Süderholz, Tribsees, Velgast (Territorium südlich der B 105), Weitenhagen, Wendisch-Baggendorf, Wittenhagen ohne den Ortsteil Ka-kernehl sowie mit Ausnahme der als Wildvogelgflügelpest-Sperrbezirk per Allgemein-verfügung des Landrates des Landkreises Vorpommern-Rügen bekannt gemachten Ge-biete

### Zusammenfassung der Restriktionsgebiete zum Ausbruch der Geflügelpest (Hausgeflügel)

#### **Geflügelpest- Sperrbezirk (Stand 27.01.2017):**

- die gesamte Gemeinde Deyelsdorf mit den Ortsteilen: Bassendorf, Fäsekow, Techlin Stubbendorf,

#### **Geflügelpest-Beobachtungsgebiet (Stand 27.01.2017):**

- die gesamte Gemeinde Grammendorf mit den Ortsteilen: Grammendorf, Keffenbrink, Nehringen, Rodde, Camper, Dorow
- die gesamte Gemeinde Gransebieth mit den Ortsteilen: Kirch-Baggendorf, Brönkow, Zarrentin, Gransebieth
- von der Gemeinde Glewitz die Ortsteile: Langenfelde, Glewitz, Zarnekow, Voigtsdorf, Turow, StreLOW, Voigtsdorf, Zarnekow
- von der Gemeinde Wendisch-Baggendorf die Ortsteile: Wendisch-Baggendorf, Bassin
- von der Gemeinde Splietsdorf den Ortsteil: Vorland-Ausbau
- von der Gemeinde Gremerdsdorf-Buchholz die Ortsteile: Gremerdsdorf, Angerode, Pöglitz
- die gesamte Gemeinde Tribsees mit den Ortsteilen: Landsdorf, ReKentin, Siemersdorf, StreLOW, Thomashof
- von der Gemeinde Drechow der Ortsteil: Krakow
- von der Gemeinde Bad Sülze der Ortsteil: Bad Sülze - Ausbau
- von der Gemeinde Lindholz die Ortsteile: Langsdorf, Böhlendorf, Breesen, Nütschow, Tangrim, Carlsthal



Postanschrift  
Landkreis Vorpommern-Rügen  
Carl-Heydemann-Ring 67  
18437 Stralsund

allg. Kontaktdaten  
Telefon: 115  
+49 (3831) 357-1000  
Fax: +49 (3831) 357-444100  
E-Mail: poststelle@lk-vr.de  
Internet: www.lk-vr.de

allg. Sprechzeiten  
Di: 09:00-12:00 Uhr  
13:30-18:00 Uhr  
Do: 09:00-12:00 Uhr  
13:30-16:00 Uhr  
oder nach Terminvereinbarung

Bankverbindung  
Sparkasse Vorpommern  
IBAN: DE 65 1505 0500 0530 0004 07  
BIC: NOLADE21GRW



115  
Ihre Behördennummer  
Mo - Fr: 08:00-18:00 Uhr

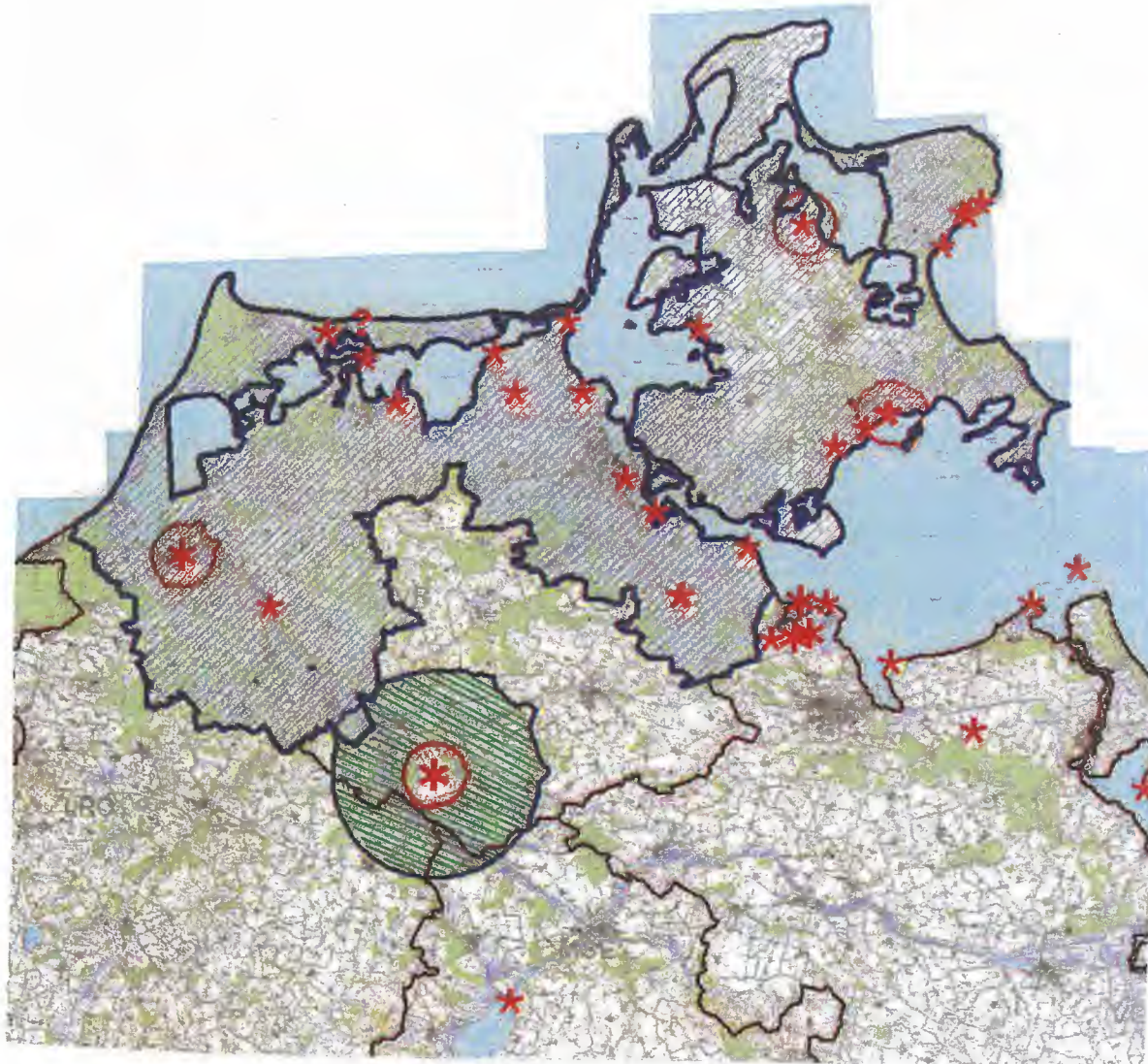

 Wildvogelgeflügelpest/Geflügelpest - Sperrbezirk

 Wildvogelgeflügelpest - Beobachtungsgebiet

 Geflügelpest-Beobachtungsgebiet

 Ausbruch Wildvogelgeflügelpest oder Geflügelpest

### Hinweise:

In diesem Schreiben werden die per Allgemeinverfügung bekannt gemachten Restriktionsgebiete zum Ausbruch der Wildvogelgeflügelpest im Landkreis Vorpommern-Rügen für den besseren Überblick zusammengefasst. Rechtsverbindlich sind die öffentlich bekannt gemachten Allgemeinverfügungen des Landrates.

Es besteht weiterhin im gesamten Landkreis Vorpommern-Rügen Stallpflicht für Geflügel.

Im Auftrag

Dr. Leonore Lange  
Fachdienstleiterin



Stralsund, den 09.02.2017